

COMMUNIQUÉ
Pour diffusion immédiate



14^e édition de la FALLA de Saint-Michel : Ensemble, soudés pour un événement enflammé !



Montréal, le 24 juillet 2018 – Tradition festive, musicale et surtout enflammée, la **FALLA de Saint-Michel** est de retour cette année pour sa 14^e édition. Cet événement métropolitain, diversifié et éclectique présenté par *Keurig Canada* en collaboration avec le *Fonds de solidarité FTQ* se déroulera encore une fois sur trois jours, c'est-à-dire les 9, 10 et 11 août. C'est l'occasion parfaite pour danser aux sons d'**artistes des plus talentueux** – dont **SORAN, Clément Jacques, Élage Diouf et Stéphane Morille** – mais également d'être aux premières loges pour admirer et saluer le travail acharné de *falleros* déterminés, d'artistes au professionnalisme reconnu, de bénévoles dévoués et de centaines de citoyens engagés du quartier Saint-Michel que l'on appelle les *Amis de la FALLA*. Car le résultat de leurs efforts déployés avec ardeur durant plusieurs semaines, une **œuvre géante, mais surtout collective** soulignant cette année le 250^e anniversaire du cirque contemporain et les 20 ans du Cirque du Soleil au cœur de Saint-Michel, sera mise à feu lors d'un spectaculaire amalgame d'effets pyrotechniques à couper le souffle.

Chaque été depuis sa création en 2004, la TOHU accueille avec plaisir et fierté des *falleros*, de jeunes Montréalais en démarche d'intégration socioprofessionnelle et appuyés par le Programme d'information sur le travail et la recherche d'emploi de Montréal (PITREM). Âgés entre 16 et 23 ans, ils s'affairent durant 10 semaines à bâtir une structure monumentale s'élevant sur 9 mètres de hauteur et 6 mètres de largeur.

De retour pour cette 14^e édition, Myriam Fehmiu, personnalité reconnue des milieux journalistique et radiophonique nous fait encore une fois l'honneur d'appuyer la FALLA de Saint-Michel. En effet, pour une quatrième année consécutive, Myriam endossera le rôle de porte-parole de l'édition 2018 de l'événement.

« La FALLA de Saint-Michel est une occasion incroyable pour des jeunes en quête d'un avenir meilleur et qui ont soif de connaissances de créer une famille où le dépassement de soi et l'appropriation d'une démarche collective sont au cœur de leur expérience et de leurs relations. C'est toujours un grand plaisir pour moi d'y

être associée et j'invite tous les Montréalais et Montréalaises à venir être témoin de cet événement exceptionnel tant en termes artistique, rassembleur et surtout émotif », soutient Myriam Fehmiu, porte-parole de la FALLA de Saint-Michel.

PROGRAMMATION ENFLAMMÉE DE LA FALLA DE SAINT-MICHEL

JEUDI 9 AOÛT, 18 H - 23 H

Dès 18 h, le Forum Jeunesse de Saint-Michel aura carte blanche pour présenter de nouveaux talents artistiques à la foule réunie à la TOHU, ce qui sera suivi d'un spectacle de danse urbaine conçu par différentes troupes de divers quartiers montréalais, dont Saint-Michel.

Puis le concert de **Mathieu Lippé** aura lieu à 19 h 30, un bel alliage de contes, poésies et chansons, par un artiste marquant de la scène *slam* montréalaise.

À 21 h, après une séance d'initiation au hip-hop, le concert de l'artiste **L.Teez** qui sait allier avec brio des esthétiques hip-hop et jazz, puis celui du rappeur **Dramatik**, maître dans l'art du *freestyle* et des doubles sens.

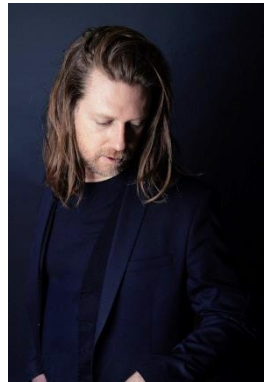

VENDREDI 10 AOÛT, 17 H - 23 H

Dès 17 h, venez profiter d'animations cirque, de diverses activités familiales (maquillage, bricolage, et plus encore !) et du 5 à 7 électro-pop animé par **Debbie Tebbs** sur notre terrasse BAHUT Brasseurs de Montréal.

À compter de 19 h, place aux prestations musicales éclectiques avec **Clement Jacques** et l'une des révélations de *La Voix* 2016, **SORAN**. Puis **Stephane Moraille**, anciennement du groupe **Bran Van 3000** à la voix inoubliable et au charisme indéniable, viendra faire vibrer le public de la FALLA de Saint-Michel avec des extraits de son récent album funk-soul en plus de nous faire danser avec des musiques créoles des plus enlevantes

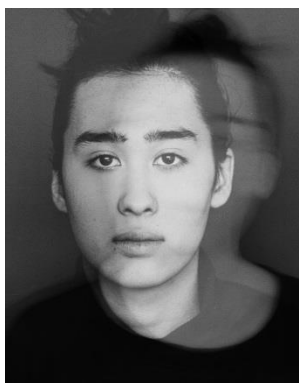

SAMEDI 11 AOÛT, 16 H - 23 H

Le dernier jour de l'événement débutera avec une myriade d'activités, dont le parcours conté « **La Michèloise** » présenté par **Les ViVaces** à travers le parc Frédéric-Back, du bricolage et des animations cirque conçues par **La marche du crabe** et **Le petit cirque du grand Bernardo**. Le 5 à 7 musical à la terrasse Bahut Brasseurs de Montréal sera alors assuré par **Noubi**, un trio afro-acoustique fortement inspiré des musiques traditionnelles du continent africain.



Par la suite, laissez-vous séduire par le concert de l'auteur-percussionniste **Élage Diouf** qui vous fera flirter avec la musique du monde grâce à son style hybride de pop, world, blues, folk et asiko.

Une exposition sur le travail des *falleros* sera également accessible tout le week-end. Entrez dans leur atelier pour découvrir le derrière de la scène et le chemin qu'ils ont parcourus, soudés et solides, pour construire cette immense sculpture.



MISE À FEU, 11 AOÛT, 21 H

Point culminant des festivités, la mise à feu de l'impressionnante œuvre géante et collective est définitivement un moment fort en émotions. Et pour l'accompagner et assurer l'émerveillement, une symphonie d'effets pyrotechniques sera orchestrée par GFA Pyro, firme montréalaise de renom.



Après l'embrasement de l'œuvre géante, la FALLA de Saint-Michel se terminera par le spectacle de **Ramon Chicharron** qui mettra le feu aux planches avec ses rythmes de cumbia et de champeta. Un mélange entre les rythmes afro-colombiens, des mélodies de guitares psycho-tropicales, et des sons funk-électros.

Pour se rendre à la TOHU : 2345, rue Jarry Est (angle D'Iberville)

Métros Jarry (+ 193 est) et D'Iberville (+94 Nord). Stationnement Bixi. Stationnement payant : 8 \$

La terrasse BAHUT et son bistro seront ouverts tout au long de l'événement.

Information : 514 376-TOHU (8648)

Et en plus, c'est gratuit!

PRÉSENTÉE PAR KEURIG CANADA EN COLLABORATION AVEC LE FONDS DE SOLIDARITÉ FTQ, LA 14^E ÉDITION DE LA FALLA DE SAINT-MICHEL SE TIENDRA DU 9 AU 11 AOÛT 2018. POUR CONSULTER L'HORAIRE DÉTAILLÉ ET COMPLET : TOHU.CA

-30-

LA TOHU REMERCIE LES DIFFÉRENTS PARTENAIRES DE LA FALLA DE SAINT-MICHEL : KEURIG CANADA, PRÉSENTATEUR DE LA FALLA ET LE FONDS DE SOLIDARITÉ FTQ, COLLABORATEUR DE LA FALLA. L'ÉVÉNEMENT EST ÉGALEMENT RENDU POSSIBLE GRÂCE À LA CONTRIBUTION DU GOUVERNEMENT DU CANADA, DE LA VILLE DE MONTRÉAL, DE L'ARRONDISSEMENT VILLERAY-SAINTE-MICHEL-PARC-EXTENSION, DE L'OFFICE FRANCO-QUEBÉCOIS POUR LA JEUNESSE, DE VIVRE SAINT-MICHEL EN SANTÉ. ET RONA MAJOR & MAJOR. LA TOHU REMERCIE VALORISATION JEUNESSE ET LE PROGRAMME D'INFORMATION SUR LE TRAVAIL ET LA RECHERCHE D'EMPLOI DE MONTRÉAL (PITREM) POUR LEUR COLLABORATION DANS LE VOLET DU PROGRAMME D'INTÉGRATION SOCIOPROFESSIONNELLE.

LA TOHU EST FINANCÉE EN PARTIE PAR LE GOUVERNEMENT DU QUÉBEC, LE CONSEIL DES ARTS ET DES LETTRES DU QUÉBEC, LE MINISTÈRE DE LA CULTURE ET DES COMMUNICATIONS DU QUÉBEC, LA VILLE DE MONTRÉAL, LE GOUVERNEMENT DU CANADA AINSI QUE LE CONSEIL DES ARTS DE MONTRÉAL. LA TOHU BÉNÉFICIE ÉGALEMENT DE LA PRÉCIEUSE COLLABORATION DU CIRQUE DU SOLEIL, PARTENAIRE MAJEUR ENGAGÉ DANS SA COMMUNAUTÉ ET DU TRANSPORTEUR OFFICIEL AIR FRANCE. MERCI AUSSI À LA FONDATION TD DES AMIS DE L'ENVIRONNEMENT, AU FONDS DE SOLIDARITÉ FTQ, À LA CAISSE DE DÉPÔT ET PLACEMENT DU QUÉBEC, À KEURIG CANADA, À CASCADES, À GAZ MÉTRO, À UNIVINS ET SPIRITUEUX, À BRASSEUR DE MONTRÉAL, À ESKA, À BCF S.E.N.C.R.L AINSI QUE SES PARTENAIRES MÉDIAS, LA PRESSE ET TÉLÉ-QUÉBEC.

Source : TOHU

Relations de presse : Stéphanie Richard, 514-296-0256, stephanie@projetcaravelle.com

Crédits photos : 1 : Dramatik, 2 : Mathieu Lippé, 3 : L.Teez, 4 : SORAN (crédits photo : Jeremie Dionne), 5 : Stephane Moraille (crédits photos : Georges Fok), 6 : Clement Jacques (crédits photos : Ronny Photography), 7 : Élage Diouf, 8 : Ramon Chicharron

FICHE D'INFORMATION CONSTRUCTION DE LA FALLA

La Falla se construit en 10 semaines, à travers 4 ateliers de travail logés dans le chapiteau :

1. Construction
2. Modelage
3. Assemblage et accessoires
4. Peinture

La structure, conçue par Charles-Hugo Duhamel et étudiée pour permettre une bonne répartition du feu, est fabriquée à partir d'une armature de bois, sur laquelle les personnages sont ajoutés. Les quatre *falleros* y agrafent une succession de minces lattes de bois qui créent les formes arrondies et recouvrent l'ensemble de papier (importé de Valence), d'enduit et de peinture, favorables à sa consommation. On doit la solidité de la structure au fait que tous les morceaux sont emboîtables. La Falla n'est visible en entier que quelques jours avant qu'elle ne disparaisse en fumée.

L'ŒUVRE GÉANTE 2018



Inspirée du 250^e anniversaire du cirque moderne et des 20 ans du Cirque du Soleil au cœur du quartier Saint-Michel
Hauteur de 9 mètres et largeur de 6 mètres.
Des éléments mythiques du cirque moderne seront représentés
La diversité culturelle de Montréal sera au cœur de l'œuvre.



ÉQUIPE FALLA 2018

FALLEROS :

Laurent Koudou
Kader Khaleque
Emmy Vautour-Viau
Tanya Maillé

ANIMATEUR A LA CONSTRUCTION :

Rayane Bouabib

PRÉPOSÉ(e)S À LA CONSTRUCTION :

Louis Allard-Gaudreau
Tamara Andrea Gonzalez-Mora
Charlie-Loup Turcot
Félix Charron-Croisetière
Jeanne Dupré
Lydia Mcduff
Pierre-Alexandre Pinet

CHEF DES ATELIERS FALLA :

Philippe Ferrier Le Clerc

ASSISTANTE DES ATELIERS FALLA :

Marie Lepine

ARTISTES EN ART VISUEL :

Camille Picher
Karine Cusson

PARTICIPATION CITOYENNE

Six organismes communautaires du quartier coordonnent la présence de plus de 200 bénévoles, nommés *Les Amis de la FALLA*, lesquels participent à la construction de l'œuvre ainsi qu'à des activités de médiation culturelle : La Maison d'Haïti, Entraide bénévole Kouzin Kouzin', Centre haïtien d'animation et d'intervention sociales (CHAIS), Montréal Autochtone, Centre d'amitié autochtone, Centre Yves-Thériault, Centre Gabrielle-Roy et les résidents des HLM pour aînés du quartier Saint-Michel.

VISITE DE L'ATELIER

Les médias sont invités à visiter l'atelier, avant le 8 août.
Pour planifier une visite, contactez Stéphanie Richard, 514-296-0256, stephanie@projetcaravelle.com.



Bas de vignette : 1 : Structure de l'œuvre géante en cours de construction. Crédits photo: Luc Savard. 2 : Accueil de toute l'équipe FALLA 2018 à la TOHU. Crédit photo : Alice Huelvan. 3 : Participation citoyenne avec le centre Gabrielle Roy. Crédit photo : Alice Huelvan